

## YURTIÇİ FİRMA VE YURTDIŞI FİRMA ONAYLAMA ALANI

Yurtiçi firma ve yurtdışı firmasına onay alanı ilave edilmiştir. Bu alanın amacı yapılan firma kayıtlarının yetkisi olan kişiler tarafından onaylanmadıkça firmayı kullanamamasıdır.

1-Bu onaylama işlemi Users/sistem/ini dosya ayarları/sistem.ini de "**FİRMA/OnayliFirmaKullanim**" koduyla çalışmaktadır.

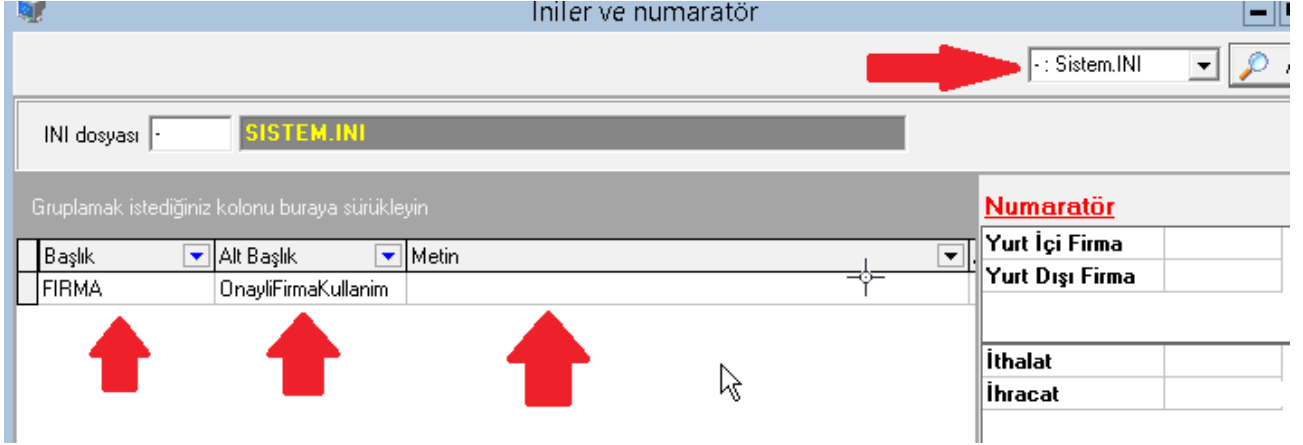

\*\*OnayliFirmaKullanim / Metin alanına 0 ve boş bırakıldığında hiç bir işlem yapmaz yurtiçi ve yurtdışı firma eskisi gibi çalışır onaya bakmaz,

\*\*1 yazıldığında sadece Yurtiçi Firma onaylanmak zorundadır,

\*\*2 yazıldığında sadece Yurtdışı Firma onaylanmak zorundadır,

\*\*3 yazıldığında hem Yurtiçi Firma ve hem Yurtdışı Firma onaylanmak zorundadır.

\*\*Yurtiçi ve yurtdışı firmalar kısmına sağ alt tarafa **ONAYLI** kısmı ilave edilmiştir.

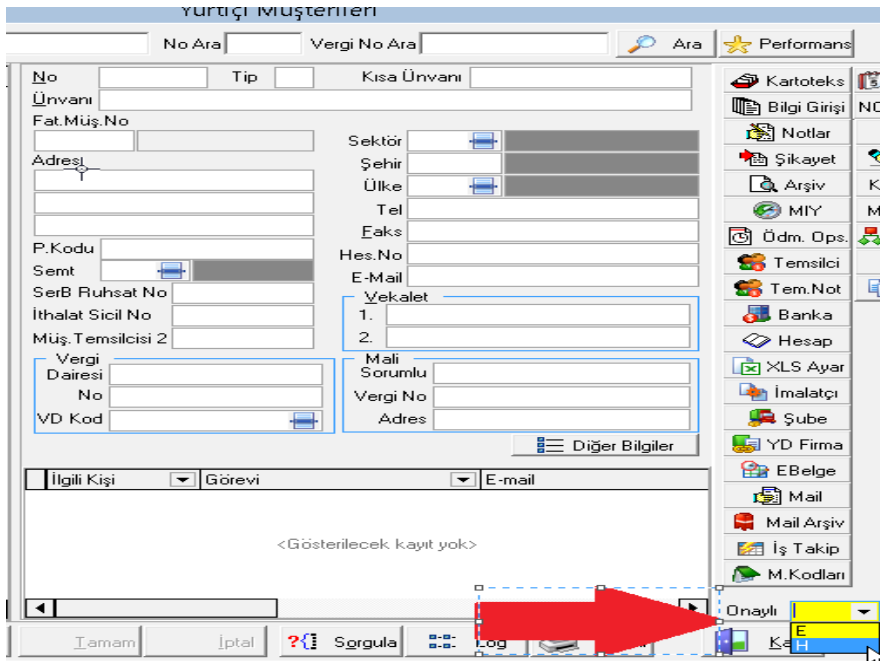

### YURTIÇİ FİRMA

\*\*ONAYLI kısmı 'E' ise o firma onaylanmıştır ve firma ile işlem yapılabilecektir, 'H' ise o firma onaylanmamıştır ve firma ile işlem yapılamayacaktır.

Yurtdışı Müşterileri

Ünvan Ara

Sırala  
 Ünvan  No

No Ünvan Tip

Tam Ünvan

Adres Telefon

Faks

Posta Kodu Ülke

Hesap No Aktarma No Damping Kodu

İlgili Kişi Acoount Number

Vergi No EORI Kodu

Acenta Hesap No 1 Acenta Hesap No 2

Artış Oranı Web Adresi

Kayıt Belgesi Ünvanı

Onaylı

İlgili Kişi Görevi E-mail Cep Tel.

<Gösterilecek kayıt yok>

## YURTDIŞI FİRMA

\*\*ONAYLI kısmı 'E' ise o firma onaylanmıştır ve firma ile işlem yapılabilecektir, 'H' ise o firma onaylanmamıştır ve firma ile işlem yapılamayacaktır.

\*\*ONAYLI kısmının yetkisinde vardır. Bu yetkide Users/Sistem/Çoklu yetki girişi/Sistem.ini de **Yurtiçi firma onaylama** ve **Yurtdışı firma onaylama** yetkisidir. Onaylı kısmının aktif olması için yetki verilmesi gerekmektedir.

## YETKİ GİRİŞLERİ

## Form Yetkisi



0-Giremez



1-Ekle 2-Değiştir 4-Sil 8-Yazdır



15- Herşeye yetkili

## Örnek :

Kullanıcın sadece ekle ve deęiştir yapılması isteniyorsa ekle v  
deęiştirin rakamları toplanıp yetki hanesine yazılır.  
( 3 rakamı ekle ve deęiştir)

Kullanıcılar :

Ara

Form Adı
Noit Silme Yetkisi
Para Talep MC Görme Yetkisi
Resmi Tatiller
Sikayet Sonucu
Süre Sonu İşlem Kapama Yetkisi
Temsilci Notları Sonucu
VergiNo Giris Yetkisi
Y.İçİ İlgili Firma
Y.İçİ müşteri hesap numarası girişi
Yurt Dışı Firma Onaylama
Yurt Dışı Firmalar
Yurt İçi Aktar
Yurt İçi Firma Onaylama
Yurtici İlgililer Yetkisi
Yurtici EFatura Alanı Deęiştir
Yurtici Firma Loq Gözlem